

通巻

第299号

# はあふたいむ

E-mail:shiz-ksc@proof.ocn.ne.jp ジョイブ静岡



TEL 054-251-2318

FAX 054-254-2213

窓口 平日 9:00~17:30

ホームページから

ジョイブ静岡 🔍 検索

お申し込み

スマホから



## もっと身近に...つながる! ジョイブ静岡

LINE



### 不定期にプレゼントの抽選会

業者さんからご提供いただくチケット等のプレゼントに、LINE登録者限定で申し込みできちゃいます。



### ジョイブ静岡のご担当していただいている皆様へ

ジョイブ静岡について、ご質問やお問い合わせなどがLINEで簡単にできます。直接トークできますので、ちょっとしたことでもLINEください。



### 会員・ご家族の皆様

「使い方がわからない」「申込方法が知りたい」「遊びに行くスポットの割引がないかな…」お気軽にLINEでお問い合わせください。

ジョイブ静岡のLINE公式アカウントに登録しよう!

## 友だち募集中 @081jcodd

LINEの「友達追加」からID検索するか、

QRコードをスキャンしてください。



## 地元の人気モールへ行こう!! 第5弾!

利用期間 令和3年 11月20日(土)~ 令和3年 12月31日(金)

静岡駅ビル

# PARCHE

静岡駅ビル パルシェで利用できる600円のクーポン券です。下記「クーポン券」を切り取ってご利用ください。



## PARCHE 40th ANNIVERSARY CHRISTMAS

### お客様へのお願い



マスクの着用をお願いします。  
\*未着用の場合、ご来店をお断りする場合がございます。



手洗い・手指消毒のご協力をお願いします。



体調不良の方はご利用をお控えください。



「密」を避けるため、ご入場制限をさせていただく場合がございます。  
\*夕方のご来店はお控えください。

### 駐車サービス

パルシェで2,000円以上5,000円未満のお買い上げで1時間無料。5,000円以上のお買い上げで2時間無料。  
\*食彩館インフォメーションにお申し付けください。9:30以前はご利用の店舗でお受け取りください。



! 下記店舗ではご利用いただけませんのでご注意ください。

7F	クリニック、会議室等は利用できません
6F	ニットソーイングクラブ・オリックス保険プラザ
5F	ABC キッキングスタジオ/ホイップ ボディーズ
1F	TOKAI モバイルショップ/iCracked Store
BF	リサイクルマート
食彩館	薬マツモトキヨシ 【調剤には利用できません】

\*ポップアップショップは対象外です。

ここ以外の店では全部使えない



切取式のクーポン券は1回の利用で1枚しか使えない。ルールを守って使ってね



**利用方法** 右記クーポンに会員番号、氏名、続柄をご記入のうえ、会計時にご提出ください。一会計時に1枚利用できます。

# PARCHE

## 600円 クーポン券

\*600円以上の会計時に利用できます。

利用期間 令和3年 11月20日(土)~令和3年12月31日(金)

会員番号

氏名

続柄

\*切取ってご利用下さい。  
\*コピー不可

ジョイブ静岡 公益財団法人静岡市勤労者福祉サービスセンター

この会報誌はご家庭に持ち帰り、ご家族の皆様でご覧ください。

\*記載されている価格は全て税込です。

はジョイブ静岡のホームページに抽選結果が発表される日です。お電話でも確認できます。

テイクアウト専門 持ち帰り寿司

# 東海道写楽

## 商品券

(全店共通・有効期限なし)

申込期限 令和3年12月2日(木)

※当選者には、12月中旬以降に事業所へ発送します。ジョイブ静岡の窓口での受け取りはできません。

抽選発表 12月7日

8,000円分を 特別価格 6,600円にてご提供!

申込方法 ジョイブ静岡のホームページからお申し込みください。

※12月中旬以降に事業所へ発送します。

申込期限 令和3年12月5日(日)

HP

抽選発表 12月9日

京都の銘店から自慢の商品を一品ずつ集めた詰合せ。

お正月の楽しみに、贈り物に、ぜひどうぞ!

お申し込みが自由。テイクアウト専門 第1・3木曜定休

静岡県下に10店舗! 東海道写楽

東海道写楽 検索

ホームページもご覧ください!

QRコード

幹旋価格 1セット 6,600円 8,000円分(500円×16枚)

幹旋枚数 1,800セット ※会員1名につき1セットまで

### 京都銘店 お菓子セット

申込期限 令和3年12月5日(日) HP

抽選発表 12月9日

京都の銘店から自慢の商品を一品ずつ集めた詰合せ。

お正月の楽しみに、贈り物に、ぜひどうぞ!

**A 9店セット**  
5,000円(定価7,000円)

**B 5店セット**  
3,500円(定価5,000円)

**C 3店セット**  
2,100円(定価3,000円)

シュクレ(バニラ・ショコラ各2個) / (株)石田老舗  
 わさびピーナッツ(70g) / (株)豆政  
 八重(5個)★ / (株)俵屋吉富  
 抹茶クリームせんべい(4枚) / (株)関製菓本舗  
 露不知 レモンサイダー風味(60g) / 今西製菓(株)  
 しょこら(スイーツ)(85g) / フランス屋製菓(株)  
 京えくぼ ほうじ茶(6個)★ / (株)和晃  
 和三盆わらび餅(111g) / (株)文の助茶屋  
 鬼山椒(90g) / 橘屋物産(株)  
 TAWARA型コスメポーチ・中(1つ) / 秀和(株)

#おうちでどらやき  
 (どらやきミックス粉・京都産丹波大納言つばあん 各200g) / (株)京阿月  
 Tsuroku ほっごり。  
 抹茶チョコレート(5枚) / 平和製菓(株)  
 京あめ3種(各10g) / (株)クロッシェ  
 わたしとおやつ4種(各30g)★ / (株)京菓堂  
 わっぱ(栗納豆50g・黒豆しほり40g) / 若菜屋本家(株)  
 2.6寸財布 京チリメンアソート(1つ) / 秀和(株)

酒ゼリー(2種×2枚) / (株)たにぐち  
 黒豆(京・丹波ぶどう黒豆150g) / (株)北尾商事  
 杵つき 京の手焼きあられ  
 (京の黒豆・ザラメ・味干枚各20g) / 武中製菓(株)  
 2.6寸財布 京チリメンアソート(1つ) / 秀和(株)

賞味期限: ★は製造日から30日。その他商品は60日以上。

静岡駅ビル PARCHE

●ご利用上の注意●

- 本券は有効期間外でのご利用はできません。また、ご利用後の返却はできません。
- 本券と現金との引き換え、ならびに釣り銭はご容赦願います。券面額以上でご利用ください。
- 本券と各種優待との併用はできません。
- 本券と電子マネーとの併用はできません。
- 本券の盗難紛失または滅失の場合はその責を負いません。
- 本券をコピーしてのご利用はできません。
- 本券の転売はお断り申し上げます。
- お会計後の本券のご利用はできません。
- その他の理由により、本券のご利用をお断りする場合がございます。あらかじめご了承ください。
- 金券類(チャージ類・プリペイドカード類含む)のご購入にはご利用いただけません。
- クーポン額面(600円)分はパルシェ・アントレポイント付対象外となります。
- 詳しくは売場係員までおたずねください。

【営業時間】本館 10:00~20:00  
 6Fパルシェダイニング 11:00~21:00(20:30オーダーストップ)  
 食彩館 9:30~20:00  
 ※一部店舗は営業時間が異なります。  
 ※営業時間は予告なく変更になる場合がございます。

公益財団法人静岡市勤労者福祉サービスセンター

日付	店舗印

幹旋数 各50セット(1会員各1セットまで)

申込方法 ジョイブ静岡のホームページからお申し込みください。

●「お年賀」の熨斗をかけられます。いずれも常温配送。

お届け日選択可能 ①12月29日着 ②1月2日着

商品は(株)Tnからご希望の住所へお届けします。

無料配送 ※北海道・沖縄は送料別途

振込用紙はジョイブ静岡から各事業所に送付します。



静岡市美術館「平等院鳳凰堂と浄土院」展の前売券情報は1月号に掲載します。

# 東京ジョイポリス HP

## パスポート チケット

申込期限  
令和3年12月5日(日)

抽選発表  
12月8日(水)

中・高校生、  
20～30代を中心に大人気!

スノーボードの回転技を体感! 不動の人気No.1 絶叫マシン「ハーブパイプトーカー」や世界初!!音ゲー(リズムゲーム)とコースターが融合した「撃音ライブコースター」など人気のアトラクションが充実しています。また、人気キャラクター・アーティストとのコラボイベントや、大人から子供まで楽しめるゲームが充実しています。また屋内のため、雨でも快適にお楽しみいただけます。

**施設名** 東京ジョイポリス  
**所在地** 港区台場1-6-1 DECKS Tokyo Beach3F~5F  
**料金** 2,700円(一般料金 大人18歳以上:4,500円) 小中高生:3,500円)



**回転数** 200枚  
**パスポート利用期間**  
令和4年1月1日(土) ~ 令和4年6月30日(木)  
※一会員2枚まで  
**申込方法**  
ジョイブ静岡のホームページからお申し込みください。

# 中部地区共済団体合同 HP

## ロングラン ボウリング大会

申込期限  
令和3年12月1日(水)

抽選発表  
12月6日(日)



大会期間中お好きな時に各自ボウリングを楽しんで、スコアを提出して競う大会です。全員に参加賞、入賞者には豪華景品をご用意しました!

**開催期間** 令和3年12月10日(金) ~ 令和4年1月31日(月)  
**開催場所** 藤枝、浜岡、袋井グランドボウル  
**ハンディ** 1ゲームにつき 女子、60歳以上、中学生それぞれ +10 小学生以下+30 (例えば小学生の女子は+40) ※ただし、昨年度1位~10位の方は年齢のハンディは無しとします。  
**募集人数** 30名  
**回転金額** 大人:1,400円(定価2,650円) 高校生以下:1,300円(定価2,450円)  
●2ゲーム参加費  
●会員1名につき、2名まで補助対象です。  
●靴代金は自己負担  
**注意事項** ●代理参加、チケットの譲渡不可  
●12/30~1/5は特別営業期間のため、別途300円必要です。  
**申込方法** ジョイブ静岡のホームページからお申し込みください。

# JR休日乗り放題きっぷ HP

週末は電車でおでかけ! 観光地巡りに便利です。 申込期限 令和3年12月7日(火)

**休日限定特別価格**  
大人 2,500円 (定価2,720円)  
小学生 1,100円 (定価1,360円)  
一会員各2枚まで



**回転枚数** 各50枚  
**利用期間** 土・日・祝 及び 年末年始(12/30~1/3)  
**有効期限** 1日(乗車当日)  
特急券をお求めになればフリー区間内の特急列車(新幹線・寝台車を除く)もご利用いただけます。



- 申込方法**
- ①ジョイブ静岡のホームページから申し込み。
  - ②12月中旬に「引換券」と振込用紙を事業所にお届け。
  - ③サンコートラベルに電話。利用日を伝えて予約。
  - ④サンコートラベルに引換券を渡し、切符を受取り。
- ※切符の引換えは令和4年2月末迄、利用は3月27日迄。

【お問合せ・引換】 **サンコートラベル**  
TEL.054-273-7017  
静岡県庁本館1階売店(葵区追手町9-6)  
【平日】8:00~17:30 土日休み

抽選発表  
12月10日(金)

# チケット回転 HP

エヴァンゲリオン展 VISUAL WORKS静岡 申込期限後のキャンセル・変更はできません。 令和3年12月1日(水)

大ヒットアニメ「エヴァンゲリオン」の映像美に 貴重な原画や制作資料から迫る展覧会

**日時** 12月23日(木)~1月23日(日) 10:00~17:00(最終入場16:30)

※12/31は休館、1/1は開館予定



**【会場】** 静岡市清水文化会館マリナート1階ギャラリー  
**【回転価格】** 一般・大学生 900円(当日券1,200円) 中高生 600円(当日券900円) 小学生 400円(当日券500円)

**【回転枚数】** 一般・大高生 200枚 / 中高生 50枚 / 小学生 50枚  
一会員それぞれ5枚まで ※未就学児入場無料  
※中高生は学生証・生徒手帳の提示が必要  
※障がい者割引…付添1名無料(本人は通常と同じ料金)

抽選発表  
12月7日(水)

**申込方法** ジョイブ静岡のホームページからお申し込みください。

はジョイブ静岡のホームページに抽選結果が発表される日です。お電話でも確認できます。

**【講座共通の注意事項】**

※パソコン、スマホ、タブレット等に、各自でビデオ会議ツールZoomをインストールしてください。  
 ※講座前日までに、NHK文化センターから、ご登録メールアドレスへZoom「招待メール」をお送りします。

申込期限  
 令和3年12月2日(木)

**A 講座名** ワイン・ツーリズムの聖地  
 ナバヴァレーの魅力 ～ソノマ編～

ワイン・ツーリズムの楽しさと、その聖地と呼ばれるナバヴァレーの魅力、現地に事務所を構え年月かけて撮影した多くの写真と共にご紹介します。

日時 **12月18日(土)**  
 16:00～17:30

講師 **濱本 純**  
 (ナバヴァレー&ソノマのスペシャリスト)

受講料 会員 **2,300円**  
 (通常3,300円)

定員 **10名**



**B 講座名** イギリスの  
 クリスマスティーの楽しみ方

この時期に発売されるイギリスの各ブランドのクリスマスティーの紹介、ブレンド内容、美味しい淹れ方、イギリスのクリスマスのお菓子についてご紹介します。

日時 **12月18日(土)**  
 13:30～14:45

講師 **坂本 三佳**  
 (日本紅茶協会認定シニアティーインストラクター)

受講料 会員 **2,300円**(定価3,300円)  
 ●教材費別途：**1,771円**

定員 **10名**



抽選発表  
 12月9日(木)

申込方法 ジョイブ静岡のホームページからお申し込みください。 ※講座申込者に限り見逃し配信サービス(講座終了後から7日間)あり

おうちどきのご狩り!

## しいたけ栽培キット

送料込み

HP

申込期限  
 令和3年12月12日(日)

抽選発表  
 12月16日(木)

数日～2週間でしいたけが発生。  
 お部屋で楽しめる栽培キットです。  
 うま味成分たっぷりのしいたけを育てて食べよう!



〈キット内容〉

栽培ブロック本体  
 きのご栽培容器  
 (カバー・受け皿)  
 栽培説明書

写真はイメージです。



1月に発送予定です。

栽培可能な回数(発生操作回数)は、通常3回程度。  
 1回の発生サイクル(収穫→浸水→休養→発芽→収穫)は  
 おおよそ一ヶ月が目安です。 ※栽培条件により異なります。

斡旋価格 **1,700円** (通常価格2,400円)

斡旋枚数 **50セット** (一会員2セットまで)

申込方法 ジョイブ静岡のホームページ  
 から申し込みください。



商品は(株)丸宮椎茸からご希望の住所にお届けします。 配送エリア：南東北(山形・宮城・福島)～中国地区



## ギフトカード6,000円分 HP

申込期限  
 令和3年12月12日(日)

東急ハンズ全店・ハンズ ビー全店で利用できる  
 ギフトカードです。



斡旋価格 **5,400円** 1,000円×6枚

斡旋枚数 **500セット** 一会員1枚まで

有効期限 なし ※おつりもです。

申込方法 ジョイブ静岡のホームページ  
 から申し込みください。



※掲載されている写真はイメージです。

はジョイブ静岡のホームページに抽選結果が発表される日です。お電話でも確認できます。



ジョイブ静岡  
スタッフおすすめ!

# コストコ行かずに コストコを楽しむ

**COSTCO**  
WHOLESALE

HP

申込期限

令和3年12月8日(水)

抽選発表

12月14日

年会費もかかるし、行きたくてもなかなか行く機会がない方必見!  
近いようでちょっと遠くて、最近行ってないなあ、なんて方も、  
まだ行ったことがない方も。

ジョイブスタッフと一緒にコストコを楽しもう!

ご注意:静岡市までの送料・手数料を加算した金額に対しジョイブ静岡で補助をしているため、コストコで販売している金額より高い商品もあります。ご了承ください。ご申し込みください。

## A カーランド バスティッシュ 30ロール

国内生産・パルプ 100%  
感動の柔らかさを  
実感してください。

幹旋価格

2,300円



## B 水99.9% ふんわりプラスおしりふき 70枚×15個パック

日本製  
限りなく水に近い  
大判サイズの  
おしりふき。

幹旋価格 1,700円



## C ヨシダソース グルメのたれ

肉・魚介類・野菜など、  
素材を選ばない  
炒め物から、  
煮物・和え物まで!

幹旋価格

500円

1.36kg



## D ニッスイ 広島産牡蠣 (冷凍)

牡蠣生産日本一の広島!  
身は大きくぶりっとしていて  
濃厚な味わいです。

幹旋価格

2,200円

Lサイズ: 1kg



## E さくらどり 焼き鳥用もも肉串 (冷凍・未加熱・未調理品)

しっかり解凍してから  
調理するのがおすすめ。  
キャンプなどの  
アウトドアにも  
もってこいです。

幹旋価格

1,900円

30本入り



申込方法 ジョイブ静岡ホームページからお申し込みください。  
※一会員各2セットまで A・C 各100セット  
D・E 各200セット

引換方法 引換券をお送りします。  
「流通センター 小倉屋」でお受け取りください。

引換期間 令和3年12月23日~令和4年1月15日

引換場所

流通センター小倉屋(静岡市葵区流通センター5-6)  
(月~金) 6:00~15:00 (土) 6:00~14:00  
日・祝定休 12/31午後~1/4は休業

※23日~25日は通常営業

12月26日(日)特別営業日 AM6:00~PM4:00  
12月26日~30日 AM6:00~PM4:00  
12月31日 AM7:00~AM11:00

お申し込みはこちら



はジョイブ静岡のホームページに抽選結果が発表される日です。お電話でも確認できます。

せっかく海が近いから！



HP

# 安くて美味しい由比産の しずまえ鮮魚を堪能するぶらう

申込期限  
令和3年12月5日(日)

抽選発表  
12月10日(金)

## A しずまえ刺身 盛り合わせ (4人前)

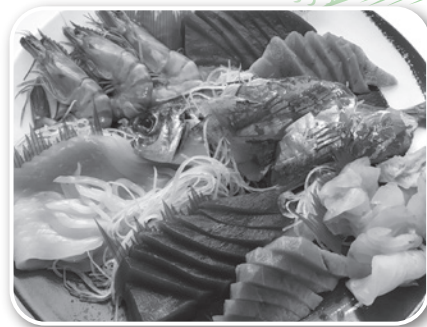

刺身セットの  
内容

- 由比朝どれ鰯
- イカ
- タイ
- マグロ
- エビ

内容は水揚げによって変わります。

## B 当店特製しずまえ 干物セット



干物セットの内容

- 太刀魚天日干し 約200g×1
- 鰯天日干し 約200g×1
- 鰯塩干し 約150g×3
- 由比カマス塩干し 2枚入り 約200g×2
- 由比カマスしょうゆ干し 2枚入り 約120g×2
- 由比しらすかまあげ 100g
- 北海道サンマしょうゆ干し 約110g×2

品質保持のため、冷凍しています。

**A B 幹旋価格 2,600円** (通常3,100円) **幹旋数 各300セット** 一会員各2セットまで

引換期間 **令和3年12月20日～1月31日** 引換場所 **ヤマボシ水産** 静岡市清水区由比今宿1043-1 TEL.054-375-5677

定休日/日曜、祝日、木曜日、1/1～1/6

月・火・水・金・土 11:00～16:00

申込方法 ジョイブ静岡のホームページからお申し込みください。 ※当選者には引換券をお渡します。必ず予約をしてご利用ください。ご希望日に添えない場合があります。ご了承ください。

## 会員事業所紹介コーナー

会員事業所の事業内容をご紹介したり、ジョイブ静岡へのご意見・ご要望を伺うコーナーです。

第145回は、静岡市清水区にある株式会社バイプレスセンター編集長の青木あゆみ様と安井育美様にお話を伺いました。

### 株式会社バイプレスセンター

#### Q1. 事業内容と事業所PRをお聞かせください

**A1** 当社は、1981年に創業し、清水の元気応援メディアとしてフリーペーパーの「BayPRESS」を月2回発行しています。地域の法人や商店のご支援、ご愛読下さる読者の方々に支えられ、今年創刊40周年を迎えました。編集スタッフが清水の食、イベント、福祉、教育などのタイムリーな話題を先取りし、地元の方々が読んで元気になるような紙面づくりを心掛け、デリバリースタッフが1軒1軒手配りでお届けしています。地元メディアだからこそ取り上げられる地元密着の情報を満載し、清水の魅力を再確認するきっかけになってくれたらという思いを込めて、毎回発行しています。地元の方々と紙面を通じて交流の輪を広げることで、地域の活性化、街の発展につなげていきたいです。また、そんな私たちの活動にご賛同いただける広告主や、パートナーとして私たちの活動を支えて下さるデリバリースタッフも募集していますので、興味がある方はいつでもお問合せ下さい。今後もたくさんの人に出会い、たくさん魅力をお届けすることで街と人を結び、清水を元気にする使命を果たしていきたいと思ひます。



#### Q2. ジョイブ静岡の事業に参加していかがですか？

**A2** 職場で毎回「はあふたいむ」をスタッフ皆で愛読しています。申し込み忘れがないよう、声を掛け合ったりまとめて申し込んだりしています。

#### Q3. ジョイブ静岡へのご要望はありますか？

**A3** 新しくできたお店のクーポン券があると行くきっかけになるので、ぜひ新しいお店を取り上げていただきたいです。特に清水区のお店があると嬉しいです。

▶ジョイブ静岡から 会員の方に「知らなかったお店を会報誌で知り、利用してみたらいいお店でした!」と声をいただくことが一番の励みになりますので、新しいお店もどんどん取り入れていきたいです。情報収集にはタウン誌も参考にしています。「BayPRESS」は清水区だけの配布ですが、ホームページで見ることができますね。参考にさせていただきたいので、今後も楽しみにしています。

はジョイブ静岡のホームページに抽選結果が発表される日です。お電話でも確認できます。



# 東京ディズニーリゾート情報 251-2318 TEL

## コーポレートプログラム利用券 2,000円の割引券

オンライン予約の予定がある方はジョイブ静岡に電話でお申し込みください。(会員番号、事業所名、会員氏名)。事業所宛てにお送りします。

○東京ディズニーリゾート・オンライン予約購入サイトで日付指定券を購入の際に利用できます。予約時にお手元に券が必要です。決済後に清算することはできません。

○ディズニーホテルの宿泊料金をお支払いの際に使用できます。宿泊時に利用券を各ホテルのフロントにご提出ください。

## 「東京ディズニーセレブレーションホテル」 客室料金10%割引

○予約の際にパスワードが必要です。  
パスワードはジョイブ静岡にお問い合わせください。

手軽にリゾートステイを楽しめるバリュータイプのディズニーホテル！ジョイブ静岡のホームページのコーポレートプログラム専用サイトからご予約ください。

# 12月15日(水) 会費の引き落としについて



銀行口座の残高をご確認ください！

12月1日現在の登録会員数で、1月～3月分の会費を口座振替させていただきます。お手数ですが、15日の前日までに登録の口座へのご入金をお願い致します。



# 会員証提示サービス 新しいお店が仲間入り！

## New! ラ・アヴェニール 本格窯焼きフレンチレストラン

★会員証提示でお会計から**10%割引**(10名迄)★  
※他割引併用及びグルメ媒体からの予約は不可 ※現金払いのみ

必ず電話か公式ホームページからご予約ください。結婚式場のため挙式日はお休みです。



静岡市駿河区登呂5-19-38  
**054-288-3388**

営業時間11:30～14:30/17:30～21:00

## New! cut salon HnT

お子さまからご年配の方まで、気軽にお越しいただけるアットホームな「まちの理・美容院」

★会員証提示で全メニュー**5%割引**★



静岡市葵区羽鳥4-1-11  
**054-295-4461**

営業時間 平日 9:00～19:00 年中無休

土日祝お問合せください。

# 新規ご入会事業所

よろしく  
お願いします！



【9月】 清水区 ●リラクゼーション石川  
●株式会社あかり

【10月】 葵区 ●松うら手芸  
●社会保険労務士杉本事務所  
●cut salon HnT  
清水区 ●気療術麗曼

【11月】 葵区 ●オリーブキッチン和 ●亀山電装  
●浦田建築 ●マルサ商事株式会社  
●特定非営利活動法人  
●フードバンク ふじのくに  
駿河区 ●セーブコスト株式会社 ●静岡電工社  
清水区 ●柏原ピアノ・音感教室 ●亀楽園  
●makidai合同会社



# 会員証提示 得々情報! お得にいろいろ

会員証を提示すると、サービスがうけられるぶらう



施設名	内容	備考
静岡市美術館	展示会観覧料金→団体料金(会員と家族のみ)	静岡市葵区紺屋町17-1 葵タワー3階
静岡市北部勤労者福祉センター(ラベック静岡)	施設で開催するパソコン講座・フィットネス講座・カレッジ講座・ママベビ講座の受講料 <b>5%割引</b> ※1回で終了する講座は適用外 ※会員と家族のみ	静岡市葵区本通7-11-9
静岡市東部勤労者福祉センター(清水テルサ)	施設で開催する教養講座・パソコン講座・フィットネス(スクール)講座の受講料 <b>5%割引</b> ※フィットネスフリーコース及び1回で終了する講座は適用外 ※対象:会員と家族のみ	静岡市清水区島崎町223番地
Gaba マンツーマン英会話	入会金無料、レッスン料金 <b>21,600円OFF</b> (60回以上のプランに限る)	全国各地
乗馬クラブ ニューシーズン御殿場	乗馬体験1回 <b>5,500円⇒3,850円</b> ※各コース別途レンタル代等諸費用必要・希望日前日までに予約 乗馬ライセンス5級 <b>44,000円⇒35,200円</b>	御殿場市新橋1213
静岡グリーン テニスクラブ	<b>スポーツ用品10%～25%OFF ビジター料金500円OFF</b>	静岡市清水区北脇新田263-1
スポーツクラブPOPAIE	<b>入会金50%割引</b>	藤枝市音羽町2-13-12
乗馬クラブ HAS パロミノ・ポニークラブ	・乗馬体験1回コース コース料金大人 <b>4,400円</b> ・小中高 <b>3,300円</b> →無料 用具レンタル+保険料1,860円のみ必要。 ※要予約。会員と同伴者2名まで。当クラブを初めてご利用の小学生～体重80kg以下の方限定。	御前崎市佐倉4556

お申し込みはこちら



はジョイブ静岡のホームページに抽選結果が発表される日です。お電話でも確認できます。

ANOコンピュータコンサルティング

出張料 **8,000円** (往復20km, 5km毎に2,000円追加)

**パソコン出張サポート**

遠隔サポート開始しました

作業料 **4,000円** (30分, 超過30分毎に4,000円追加)

※予め契約が必要です

- テレワーク提案 ●Zoom設定 ●無線LANの設定
- パソコンの修理/設定/販売 ●データの復旧

**0120-770-963**

清水: 清水区駒越西2-5-5 静岡: 葵区古庄  
日・祝休み 営業時間 9:00 ~ 18:00

静岡ENTクリニック ☎054-281-3387

静岡ENTクリニック 検索

**睡眠時無呼吸症候群**

ひどいびき、昼間の眠気が気になる方、夜中に息が止まっていると言われる方は、無呼吸症候群が隠れているかもしれません。

○禁煙治療も行っております!

耳鼻咽喉科・気管食道科 静岡市駿河区登呂4丁目13-9



あなたの住まいは ●換気扇 ●エアコンetc 大丈夫ですか?

お得なセット掃除プランあります!

**ただいま 年末掃除 早期割引予約受付中!**

アートハウスクリーニング

TEL.054-298-6759 静岡市駿河区国吉田1-11-21-9

冬こそ脂肪燃焼 スッキリボディラインを!

大好評!

エンダモロジー 代謝UP. きれいなボディライン、痩せやすい体を作ります。冷え性の方にも効果あり!!

5回 ¥110,000 → ¥27,500 (税込) (本気痩せのため週1回ご来店できる方)

●ウェアレンタル代別途¥2,750 (税込)

日本エステティック協会正会員 / エステディシャン在籍店

10:00~19:00 ●水曜定休 P有  
JR草薙駅から徒歩30秒

女性限定 サロン **エステド・ソワン Soin** 静岡市清水区草薙1-7-18 2階

TEL 054-346-7158 エステド・ソワン 検索

現役の外装劣化診断士が語る失敗しない塗装工事の頼み方

**外壁 屋根 塗装教室**

売り込み等、一切いたしません お気軽にお申込みください

参加無料 飛び込み参加大歓迎

11/20 土	静岡市民文化会館 第2会議室 会場 静岡市葵区駿府町2-90 午前の部 10:00-11:30 午後の部 13:30-15:00
11/21 日	清水テルサ 研修室(小) 会場 静岡市清水区島崎町223 午前の部 10:00-11:30 午後の部 13:30-15:00
12/4 土	ツインメッセ静岡 会議室409 会場 静岡市駿河区曲金3-1-10 午前の部 10:00-11:30 午後の部 13:30-15:00
12/11 土	SBS リフォームプラザ イベントスペース 会場 静岡市駿河区桃園町1-1 午前の部 10:30-12:00 午後の部 13:30-15:00
12/12 日	清水テルサ 研修室(小) 会場 静岡市清水区島崎町223 午前の部 10:00-11:30 午後の部 13:30-15:00

カールのキャラクターでおなじみ

着工戸数が多いからできるんです!

**ご来場特典 足場代当社負担**

※ご契約されたお客様で65坪3階建てまでが対象となります。  
※外壁又は外壁屋根塗装に必要な仮設足場に限りです。

ハウスメンテ静岡は、お客様と従業員の新型コロナウイルス感染予防に万全の対策を行って  
お越しをお待ちしております。 会場内の換気

2m以上 席の間隔を2m以上空る

アルコール消毒液・マスクのご用意

全従業員の検温等体調管理を徹底

0120-889-863

株式会社 ハウスメンテ静岡

リユース & リサイクル SHOP

ハウマッチライブ 検索

**HOWMUCH・LIFE**

お売ってください!!

- 電化製品 ●服/バッグ
- 家具/インテリア ●ブランド品
- 金/プラチナ ●腕時計
- 楽器 ●スポーツ用品
- 雑貨 ●他、いろいろ

■閉店物件・遺品買取などもお任せください。

静岡市内に3店舗、販売・買取実施中!!

- 駿河区 静岡産業館西通り店
- 葵区 静岡流通通り店
- 清水区 清水高橋店

ご自宅に伺う出張買取サービスの申し込み

受付 コールセンター 0120-991-093

スマホで簡単 出張買取の受付はこちら

リユース & リサイクル SHOP

HOWMUCH・LIFE

電化製品買取クーポン

買取金額 **20%UP!**

※他のキャンペーン・サービスとの併用不可  
※店頭持込買取にてご利用頂けます

有効期限 2022年1月31日まで

リユース & リサイクル SHOP

HOWMUCH・LIFE

お酒買取クーポン

買取金額 **20%UP!**

※他のキャンペーン・サービスとの併用不可  
※店頭持込買取にてご利用頂けます

有効期限 2022年1月31日まで

リユース & リサイクル SHOP

HOWMUCH・LIFE

2千円以上のお買物で使える

**500円券**

※割引セールとの併用できません。ご利用はお1人様1枚  
※金券は対象外・コピー不可

有効期限 2022年1月31日まで

リユース & リサイクル SHOP

HOWMUCH・LIFE

ルイヴィトン製品買取クーポン

買取金額 **20%UP!**

※他のキャンペーン・サービスとの併用不可  
※店頭持込買取にてご利用頂けます

有効期限 2022年1月31日まで

想月認定 ホームカウンセラー養成コース

2022年 第2期生 募集

- ◎心理学に興味のある方
- ◎自分の心を癒したい方

オンラインで説明会を行っています。  
まずは、お気軽に説明会にご参加下さい。

受付はこちら↓

054-340-0700 または、info@so-getsu.com

現役プロカウンセラーが、教科書では語りきれない奥深いお話や知識を随所に散りばめたコースになっています。自分を知ることで相手を知る。また学びの中で自分自身が癒されます。学びと癒しの一石二鳥!

一般社団法人 Sea Light Wellness Center 心理カウンセリング想月主催  
TEL:054-340-0700 Mail:contact@sealightwellnesscenter