

# 中小企業の福利厚生は ジョイブ静岡!!

## 従業員の 福利厚生 どうしてですか?

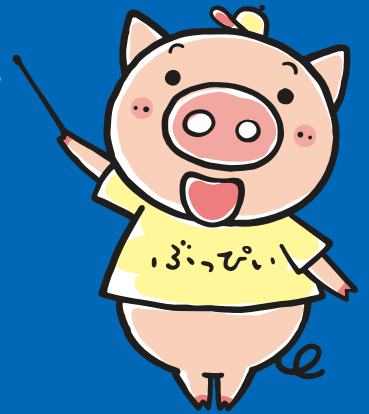

**低  
負担**

入会金  
一人／500円

お一人様の会費  
月々 **600円**

**安心**

静岡市が  
設立した  
公益財団法人です。

会員の入会金・会費は  
事業を通じて  
有効に還元されます。

**お得**

コンサート、  
食事券、  
人気レジャー施設、  
各種補助金など、お得で  
うれしい事業が盛りだくさん。

従業員も家族も  
大満足です。

人間ドックを  
受診します

旅行に  
行ってきます

社長!  
こども生まれ  
ました

息子が  
今年中学校に  
入りました

**ジョイブ静岡**

TEL. 054-251-2318

公益財団法人静岡市勤労者福祉サービスセンター

ジョイブ静岡

検索



ジョイフ静岡

# 事業主のメリット

低負担

安心

- 安価なコストで多彩なメニュー……
- 事業所のイメージアップ……
- ニーズに合ったサービス……
- 慶弔給付金が充実……
- 経費の計上……

単独でいろいろな福利厚生を実施するのは経費がかかり大変です。

優秀な人材確保、定着が図れます。

従業員一人ひとりのニーズにあった福利厚生を実現できます。

その都度事業所の負担なく、従業員に給付ができます。

事業所が負担した入会金・会費は、税法上損金又は必要経費として処理できる場合があります。



ジョイフ静岡

# 従業員のメリット

お得

- 格安な参加料金……
- 豊富なメニュー……
- 大企業並みの制度……
- 家族サービス……
- 毎月の会報誌……

主に静岡市内の施設や飲食店を格安で利用できます。

さまざまなジャンルの事業をご用意しています。

大企業の福利厚生にも負けません。

ご本人だけでなく、ご家族も格安で利用できます。

毎月届く会報誌が楽しみになります。

## 共通割引利用券

映画館、遊園地、動物園、スキー場、プール、温泉等約60の施設が約200円～1,000円引きで利用できます。

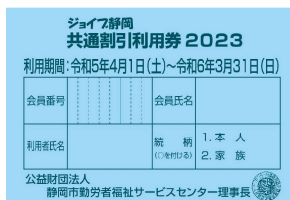

1年で  
18枚  
配布

## 会員証

スマートフォンでも持ち歩けます  
会員証の提示で県内外の契約店舗・施設約12,000か所を5%～30%割引にて利用できます。

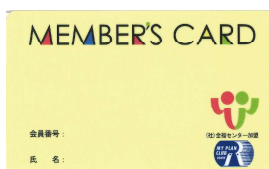

## 人間ドック・脳ドック

自己負担(1万円以上)したドックに対し、**5,000円**の補助金が交付されます。

(1年度1回・会員のみ)

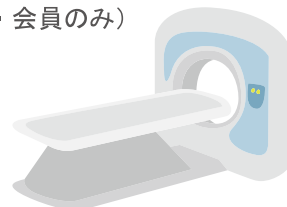

## 宿泊に補助が出ます

旅行や行事等で  
一泊の宿泊代金として5,000円以上自己負担した場合、**2,000円**の補助金が交付されます。

(1年度1回・会員のみ)

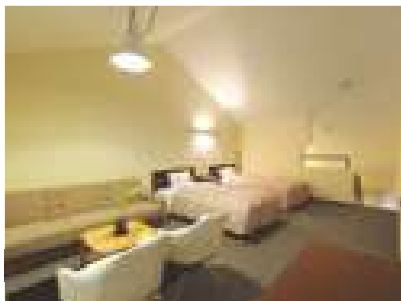

# こんな悩みありませんか。

中小企業だから福利厚生については考えてはいないけど…  
大企業はいいなあ。福利厚生が充実していて…

- ・福利厚生といっても何をしたいのかわからない。
- ・給与のベースアップは難しいので、かわりに福利厚生を充実させて従業員の定着を図りたい。
- ・頑張っている従業員になにか喜んでもらえることをしてあげたい。

すでに福利厚生制度を導入しているけど……

- ・従業員のニーズが多様化していて対応しきれない。
- ・経費の割に、利用率が低い。
- ・利用方法が解りにくくて使う従業員が少ない。
- ・利用したくても、遠くの施設が多くて時間が取れない。

## こんなとき、ジョイフ静岡におまかせください！

会員の皆様に、〈お祝い事〉〈お見舞い事〉があったときに給付します。

### 慶弔給付金

全福ネット慶弔共済保険と独自慶弔共済の給付

支払事由		保険金額(円)
本人保障	疾病による死亡	65歳未満 300,000 65歳以上 150,000
	不慮の事故による死亡	450,000
	交通事故による死亡	750,000
	疾病による重度障害	65歳未満 300,000 65歳以上 150,000
	交通事故による障害(14級～重度)	30,000～750,000
	不慮の事故による障害(14級～重度)	18,000～450,000
	休業14日以上30日未満	10,000
	休業30日以上60日未満	15,000
	休業60日以上90日未満	20,000
	休業90日以上120日未満	25,000
	休業120日以上	30,000

支払事由		保険金額(円)
本人財産保障	火災等	50%以上 200,000 30%以上50%未満 140,000 20%以上30%未満 100,000 20%未満 40,000
	自然災害(床上浸水を除く)	70%以上 60,000 20%以上70%未満 30,000 20%未満 6,000
	自然災害(床上浸水)	損害の程度に関わらず一律 12,000
慶弔見舞金保障	配偶者の死亡	50,000
	子の死亡	20,000
	親の死亡	10,000
	住宅災害による同居親族(配偶者・6親等内血族・3親等内姻族)の死亡	10,000
	会員の遺族	10,000

独自慶弔共済

支払事由	共済金額(円)
会員の結婚	20,000
会員の子の出生	10,000
会員の子の小学校入学	5,000
会員の子の中学校入学	5,000
会員の二十歳	10,000
会員の銀婚	10,000
会員の古希	祝品
その他の死亡	100,000

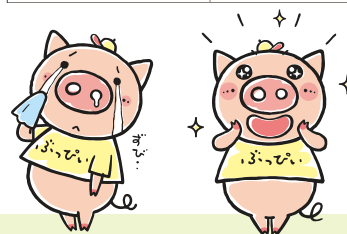

### 会報誌が毎月発行されます。

毎月中旬に、事業所へ会員人数分お送りします。

コンサートチケットや商品券を会員価格であっせん。バスツアーやイベント、カルチャーセンターの講座などにもお得に参加できます。静岡市内のレストランやテーマパークの割引券、スポーツ大会など楽しいことが盛りだくさん掲載されています！ご家族もお得に利用できます。



見本





## 自己啓発

### 1. カルチャー倶楽部利用券

契約している施設の講座や施設利用料が割引になる利用券を差し上げます（年間2枚）

## 余暇活動

### 1. 窓口チケット

ジョイブ静岡の窓口で、会員価格でお得なチケットを購入できます。

## 融資促進

### 1. 生活資金信用保証料助成事業

会員の皆様が静岡県労働金庫の生活資金を借り入れた際に支払う信用保証料の一部を助成します。

対象となる生活資金

出産資金、教育資金、結婚資金、医療資金、葬儀資金

## 老後生活の安定

### 退職金掛金補助事業

初めて退職金共済制度を導入する事業所に対し、その掛金の一部を負担します。

〈補助対象となる退職金制度〉

#### 中小企業退職金共済制度

補助金額

年間1人3,000円を限度とする。

#### 特定退職金共済制度

補助金額

年間1人3,600円を限度とする。

※この事業は、退職金共済制度の導入・促進が目的ですので、サービスセンターに入会する以前に上記退職金共済制度に加入している事業所は、対象になりません。

# ジョイブ静岡におまかせください

## ジョイブ静岡の福利厚生制度について

- その1. 安価な会費で大企業並みの幅広い福利厚生サービスを提供します。
- その2. 地域密着で、いつも利用しているあの施設がお得になります。✧
- その3. 従業員の家族も利用できるサービスがたくさんあります。
- その4. 慶弔金や補助金が給付されます。
- その5. 事業主が負担した入会金・会費は、税法上損金又は必要経費で処理できる場合があります。



### ● 入会方法 ●

事業主が、事業所の従業員全員を対象として申し込んでください。なお、事業所が複数ある場合は、主な事業所で一括してお申込となります。

### ● 会員資格 ●

サービスセンターが入会の承諾をした月の翌月1日からとなります。

### ● 入会金・会費納入方法 ●

#### ● 入会時

入会金と会費を事務局へ現金で納入

#### ● 2回目以降

預金口座振替にて納入（3月・6月・9月・12月に3か月分ずつ前納）

### ● 入会できる方 ●

- 静岡市内の中小企業に勤務する方と事業主
- 静岡市にお住まいで、静岡市外の中小企業に勤務する方

※中小企業・・・常時雇用する従業員の数が300人以下又は資本金3億円以下の法人・個人事業所

## 入会申込・お問い合わせは

# ジョイブ静岡

公益財団法人  
静岡市勤労者福祉サービスセンター

〒420-0837 静岡市葵区日出町2番地の1 田中産商第一生命ビル7階

お気軽に  
お電話  
ください

TEL.054-251-2318  
FAX.054-254-2213

<https://ht-web.jp>

※当センターでは、「個人情報保護に関する法律」に基づき、会員の皆様の個人情報の管理及び保護に対しては、厳重に対応し、適正な管理を行っています。

